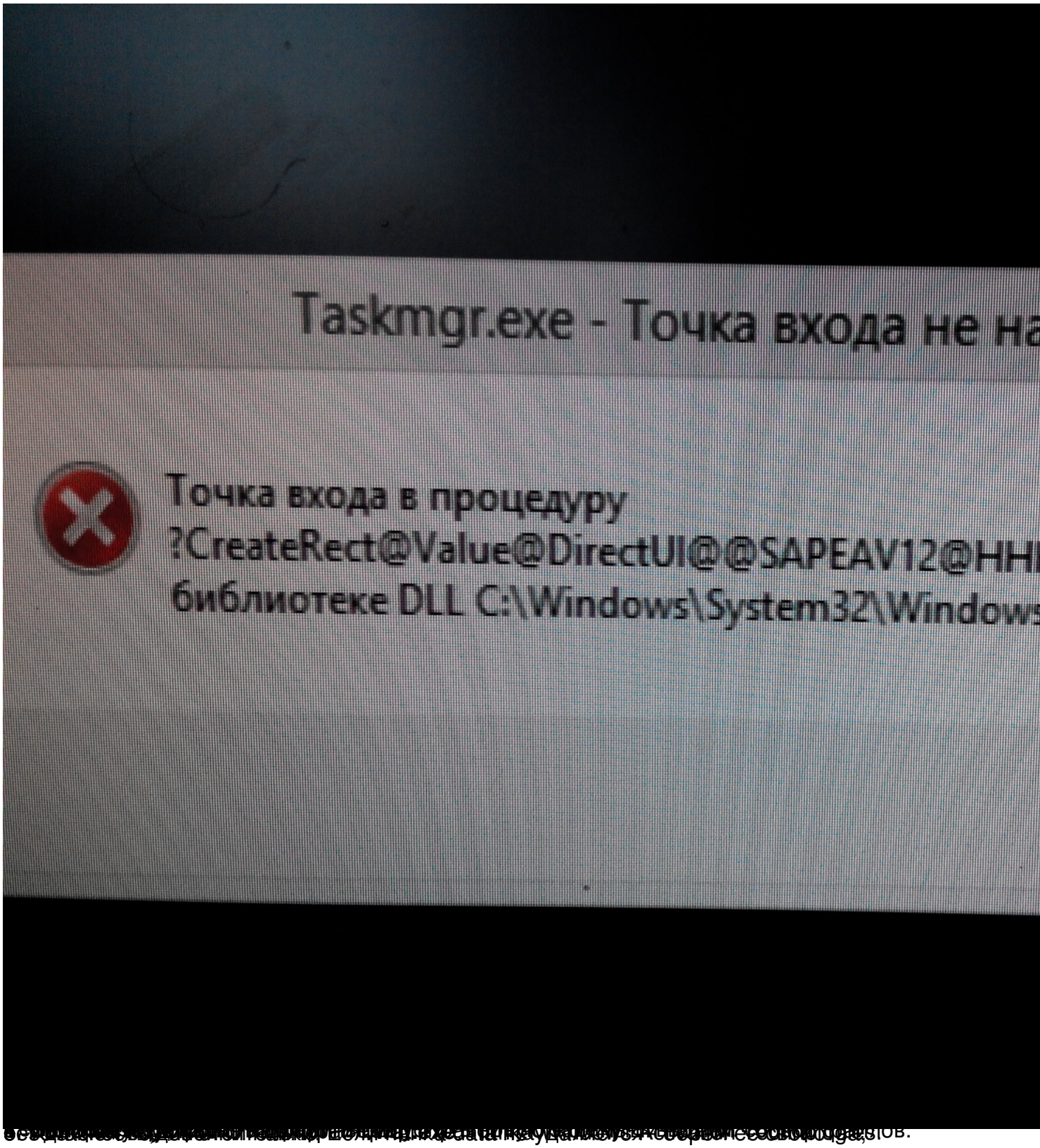
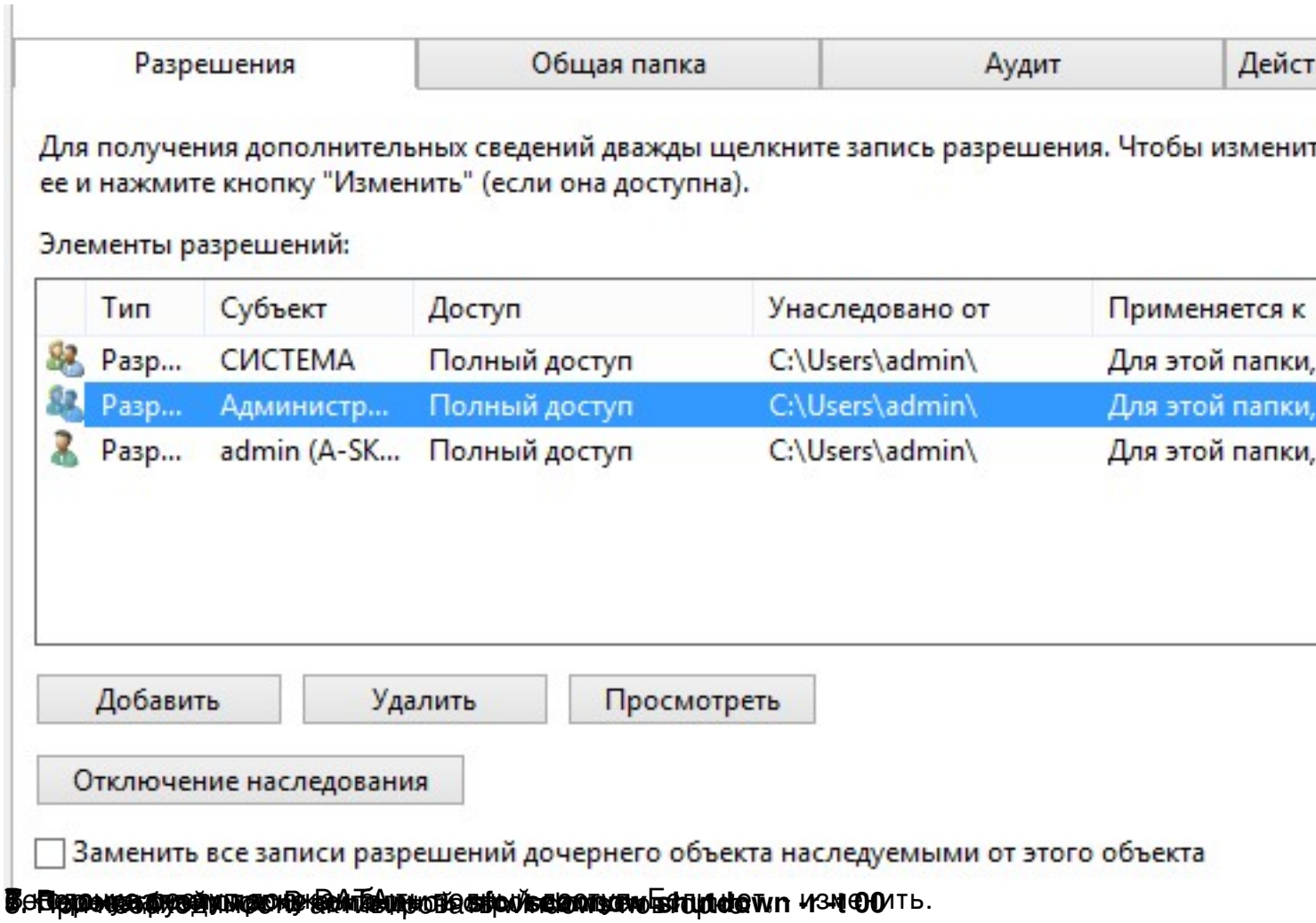
Автор: Administrator
17.07.2015 11:05 - Обновлено 17.07.2015 11:56

После обновления Windows 8 (до Windows 8.1) появляется черный экран и курсор. При попытке вызвать диспетчер задач видим следующее сообщение:

точка входа в процедуру ?CreateRect@Value@DirectUI@@SAPEAV12@HHHH@Z не найдена в библиотеке DLL C:WindowsSystem32Windows.UI.Immersive.dll


Taskmgr.exe - Точка входа не на
Точка входа в процедуру
?CreateRect@Value@DirectUI@@SAPEAV12@HH
библиотеке DLL C:\Windows\System32\Windows



6. Перезагрузите компьютер и попробуйте запустить Edius. Если нет, изменить.